

13 (13)

## Tikulin VS ATER Udine

Esito incontro con geom. Muzzolon del 3 luglio 2019-07-19:

- Nessuna intenzione dell'ATER di depennarlo dalla graduatoria di cui al bando 1/2018
- Esercitato accesso agli atti e acquisito: Bando 1/2018; domanda; graduatoria;
- Posizione in graduatoria n. 14 Tikulin Giuseppe: punti 10 (va bene è il massimo conseguibile n base a quanto dichiarato, ovvero motivi di salute 8punti da 2 a 59; presenza di persona con handicap grave (punti 5)
- Verificate in presenza in contraddittorio con Muzzolon eventuali disponibilità, sia del Bando primo alloggio, che del Bando cambi, sia in Udine che fuori Udine (sebbene nella domanda si chieda solo UDINE);esito individuato quanto segue:

### 1) COMUNE DI UDINE – DISPONIBILITA' IMMEDIATA:

- **TRICOLORE 86:** MQ 98; TRE CAMERE; ASCENSORE MA RIMANE UNA RAMPA DI SCALE NON SERVITA DA ASCENSORE (SENZA PIANEROTTOLO, SOLO UNA RAMPA DRITTA)  
*Note:* Verificare in loco tipologia rampa ed eventuale installazione montacarichi?
- *Via Afro 1:* già assegnato; era un terzo pian con ascensore non idoneo

### 2) COMUNE DI UDINE – DISPONIBILITA' A BREVE (LAVORI IN CORSO NON STRAORDINARI):

- **TRICOLORE 88:** TUTTO COME SOPRA  
*Note:* come sopra
- **VIA SAN DOMENICO:** MQ 98; VEDI PIANTINA; APPARTAMENTI ACCOSTATI TUTTI AL PIANO TERRA; MA APPARTAMENTO E' SU DUE LIVELLI, TUTTAVIA AL PRIMO LIVELLO C'è UNA STANZA (CHE SAREBBE SOGGIORNO MA ADIBIBILE A CAMERA DA LETTO PER MOGLIE DI ALMENO 20 MQ; INOLTRE LA SCALA è A RAMPA SINGOLA DIRITTA, SENZA GOMITO, SOPRA TRE STANZA DA LETTO DI CUI UNA DI ALMENO 12 MQ E ALTRE DUE Più PICCOLE  
*Note:* Andare a vederlo?

### 3) PROVINCIA DI UDINE – COMUNI LIMITROFI (ALTRI MOLTO LONATNI ESCLUSI DALLA RICERCA)

- **TRICESIMO:** VEDI PIANTINA; E' IDENTICO A QUELLO DI CAMPOFORMIDAO – VIA DELLA VIGNA, QUINI VEROSIMILMENTE NON IDONEO (su due piani)

*Giuseppe Muzzolon*



Udine,

Spett.ATER

In risposta alla lettera ricevuta il 24/4/19 speditami dall'ATER con oggetto "cambio alloggio",rispondo con un rifiuto per i seguenti motivi:

Consultando la planimetria, consegnatami a mano,dal geometra Muzzolon, l'alloggio sito a Bressa di Campoformido in via della vigna 13,sembrava rispettare le esigenze mie e di mia moglie,i quali abbiamo rispettivamente il 30% e il 100% di disabilità certificate con documenti consegnati al suddetto ente circa 2 anni fa.

Dopo due mesi circa dalla consegna della planimetria andai con il sig.Braida a visionare l'appartamento constatando che non era adeguato alle mie esigenze per i seguenti motivi:

1.l'appartamento e' disposto su due piani con le camere da letto al primo piano ed essendo presenti delle scale mia moglie non potrebbe ne salire ne scendere anche perché le scale non hanno i requisiti per poter montare un montascale (per giunta oneroso).

2.volendo comunque creare una camera da letto nella sala da pranzo ,non ci sarebbe spazio per tenere i dispositivi medici necessari a mia moglie anche perché la cucina ,avendo metrature limitate ,mi obbligherebbe a tenere parte dei mobili (tavolo da pranzo e frigorifero)proprio in sala da pranzo.

3.non c'è la possibilità di installare nessun dispositivo(montacarichi,ascensore) che permetta a mia moglie di raggiungere la camera da letto.

Purtroppo pur essendo al corrente della situazione medica mia e di mia moglie,il suddetto ente,dopo 2 anni di richieste e pur essendo noi alti in graduatoria per un cambio alloggio continua a proporci alloggi non idonei alla nostra situazione obbligandomi a rifiutare.

Confido che la vostra prossima proposta di alloggio tenga conto della situazione medica mia e di mia moglie onde evitare spiacevoli diverbi legali.

Distinti saluti.

TIKULIN GIUSEPPE





15 SUB/PC TI

AZIENDA TERRITORIALE PER L'EDILIZIA RESIDENZIALE DI UDINE

**Ufficio assegnazioni**

Prot. N.

Prat. ARU/MZ

Rif. ATER di Udine

Data: 31/05/2019



Udine, Prot. 0009658/2019

Avvocato  
Miani Sonia

Indirizzo email:

sonia.miani@pectriesteavvocati.it

OGGETTO: Signor Giuseppe Tikulin.

In merito alla Sua richiesta del 27 maggio scorso, inerente il cambio di alloggio al Signor Giuseppe Tikulin, si informa che la scrivente Azienda, pur avendo attentamente valutato la grave situazione del nucleo familiare interessato e a conoscenza delle sue esigenze, non dispone, per ora, nel proprio patrimonio, di un alloggio che riassume in sé tutte le caratteristiche necessarie.

Come già comunicato all'interessato, sarà cura dell'Azienda assegnare un alloggio adeguato non appena esso sarà disponibile.

Cordialmente La saluto

IL DIRETTORE GENERALE

(dott. Riccardo Toso)



**CATASTO EDILIZIO URBANO** (RD 13-4-1939; n. 652)

LIRE  
200

Planimetria di u.i.u. in Comune di Camporomido via Della Vigna civ. 3

Piano Terra h.270



Piano Primo h.270

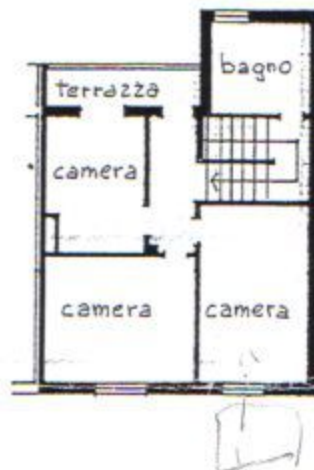

BHAINA 0432, 491219

ORIENTAMENTO



SCALA DI 1:200

Dichiarazione di N.C.   
Denuncia di variazione

Compilata dal PIETRO ANTONIO  
(Titolo Cognome e nome)

Iscritto all'albo de ISTITUTO AMMINISTRATIVO DI FASE  
della provincia di POPULAZIONE DELLA PROVINCIA DI UGINE

DATA 12/11/98  
Firma Pietro Antonio

RISERVATO ALL'UFFICIO

Identificativi catastali  
F. 6  
n. 414 sub. 5

E 233/98

nome - Istituto Poligrafico e Zecca dello Stato - P.C.

V.S. Dimenticò: UD

Catasto del Fabbricato - Situazione al 03/04/2008 - Comune di UDINE (UD.483) - < Foglio: 29 Particella: 254 - Subalterno >  
VIA SAN DOMENICO n. 5 n. 1 piano: 01-P1-2

DIREZIONE GENERALE DEL CATASTO E DEI SERVIZI TECNICI ERARIALI  
**NUOVO CATASTO EDILIZIO URBANO**

Planimetria dell'immobile situato nel Comune di UDINE - Via CHISIMAO  
Ditta GESTIONE CASE LAVORATORI, ROMA - PROPRIETARIO  
Allegata alla dichiarazione presentata all'Ufficio Tecnico Erariale di UDINE

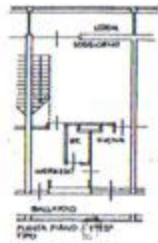

29  
254  
6

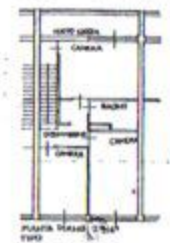

ESTRATTO MAPPA  
CONLINE DI UDINE  
Foglio 02  
PAPP. 9-2000

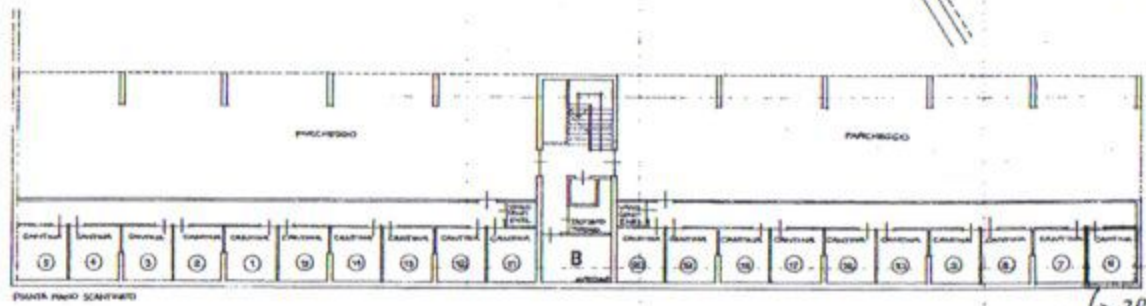
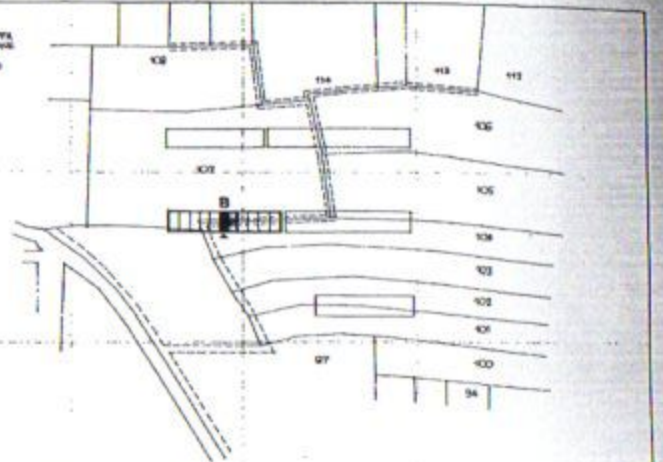

29  
254  
6

ORIENTAMENTO



PIANTE - SCALA DI 1:200

NB, PIANO TERRA ESISTE  
SOLO PORTICATO,

SPAZIO RISERVATO PER LE ANNOTAZIONI D'UFFICIO	
DATA PROP. N°	6/31/72

Completata dal  
 Incisa all'Alto da  
 della Provincia di  
 Firma: *[Signature]*

data presentazione: 24/02/1977 - Data: 02/04/2008 - n. VD0156179 - Richiedente ATER UDINE  
 o/schneider: 1 - Formato di seq.: A3(420x490) - Formato di scala: 1:1.5